

Okageハンディレジ for PayCAS mobile マニュアル

24/02更新 1.0版



◆はじめに

- ・アプリの概要
- ・基本想定フロー

◆アプリの基本操作

- ・ログイン
- ・入店処理
- ・注文
- ・テーブル管理
 - 注文
 - お客様情報登録
 - 注文訂正
 - 注文詳細・商品詳細
 - テーブル変更・連結
 - 仮締伝票印字
 - タイルオーダー
- ・レジ注文
- ・会計
 - 値引き設定
 - 現金決済
 - キャッシュレス決済
- ・分割会計
- ・在庫設定

- ・締め処理
- ・締めキャンセル
- ・在高
- ・入出金管理
- ・伝票検索
- ・伝票取り消し・再印字
- ・速報

- ・設定
 - 練習モード
 - 金種紐付け
 - ログアウト

- ・その他
 - インボイス対応
 - キッチンディスプレイ
利用時の注意点

[アプリ名称] Okageハンディレジ

[概要] 飲食店向けに特化したコンパクトな決済端末一体型端末で動作するPOSレジアプリです。決済端末一体型なのでこの一台で様々な会計にスムーズに対応いただけます。さらに、スタッフのログインや権限管理機能もあるため、安心してご利用いただけます。

[機能]

- ・会計機能 会計するメニューを打ち込み会計が簡単にできます
- ・伝票管理機能 会計した伝票の履歴や検索、削除が行えます
- ・レジ締め機能 レジ締めを行いジャーナルの出力が行えます
- ・売上管理機能 当日の売上や今までの売上を確認することができます
- ・ログイン機能 フタッフを登録しログインを行うことでログ取得やセキュリティの強化を行えます
- ・テーブル管理機能 テーブル毎の管理（ステータス、注文、会計）ができます

お客様来店から退店まで(前払い)



前払いの想定店舗

- ・カフェや弁当販売
- ・都度先払い形式の居酒屋、バー

お客様来店から退店まで(後払い)

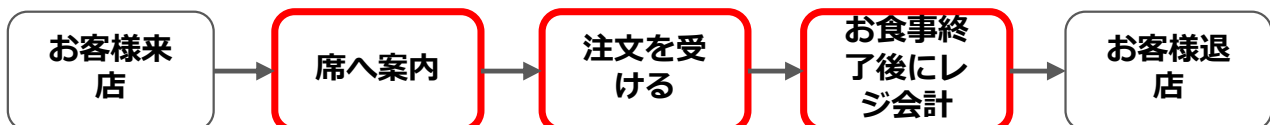

後払いの想定店舗

- ・個人経営の居酒屋や定食業態

営業終了後の作業



店舗様の運用を想定

Okageアプリでの作業

アプリの基本操作

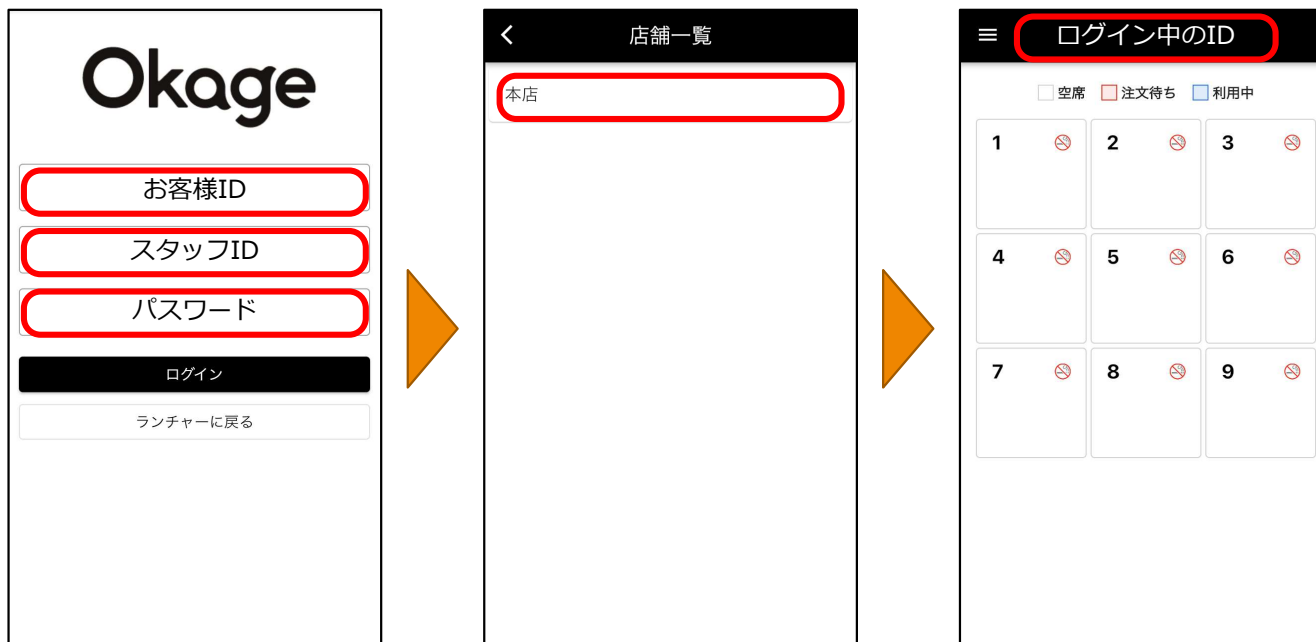

アカウント登録後、Okageから通知されます「お客様ID」「スタッフID」「パスワード」を入力し、アプリにログインを行います。

ログイン後、ログイン対象店舗名を選択します。
(店舗名は管理画面から設定します。)

店舗選択後はテーブル一覧画面へ遷移します。
テーブル毎のステータス、人数、登録(入店処理)からの経過時間が表示されます。



お客様をご案内した席(テーブル)をタップして入店処理を行います。

入店処理を行った担当者の選択と、お客様情報(年代・性別・人数)を選択します。

そのまま注文を取る場合は「登録して注文に進む」をタップし、メニュー選択画面へ遷移します。

入店処理のみ行う場合は「登録してホームに戻る」をタップし、テーブル一覧画面に戻ります。

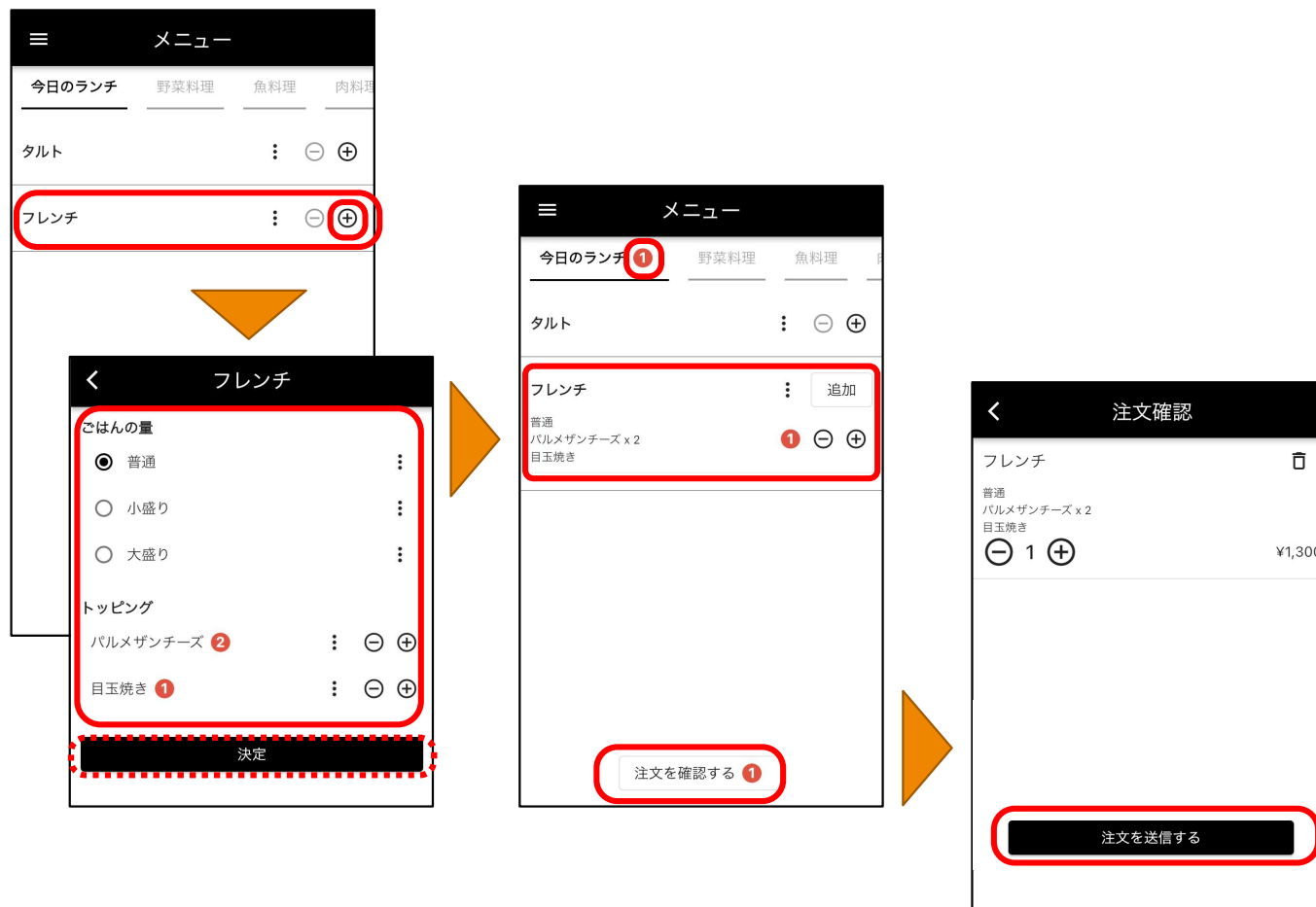

注文したいメニューを選択します。

展開メニュー(サブメニュー)があるメニューについては、当該のサブメニューやトッピングを選択します。

注文内容を決定すると、メニュー一覧画面で数量が表示され、注文を送信できるようになります。



追加注文時は、テーブル一覧から対象テーブルをタップして注文を追加していきます。



入店処理したテーブルのお客様情報について

- ・担当者変更 (スタッフ)
- ・年代設定
- ・男女の人数

の変更が出来ます。

また、お客様が注文や会計をせずに退店した場合は「来店を取り消す」にて入店取り消しができます。

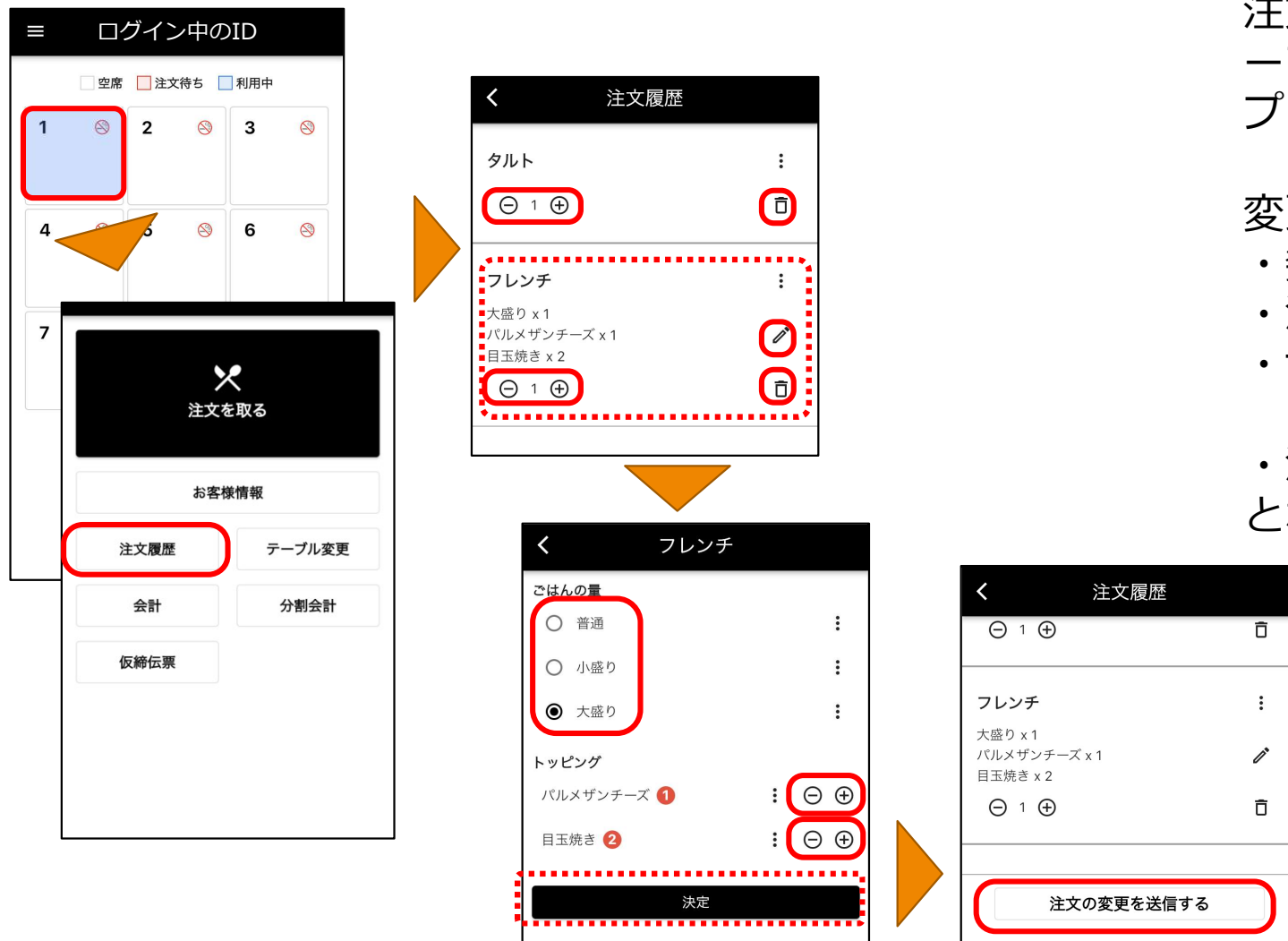

注文内容を変更・訂正する場合、テーブル一覧から対象テーブルをタップして「注文履歴」を表示します。

変更・訂正できる内容は

- ・数量 (+/-)
- ・注文自体の取り消し (ゴミ箱)
- ・サブメニュー、トッピングの変更 (鉛筆マーク)
- ・注文詳細 (: *次ページで説明) となります。

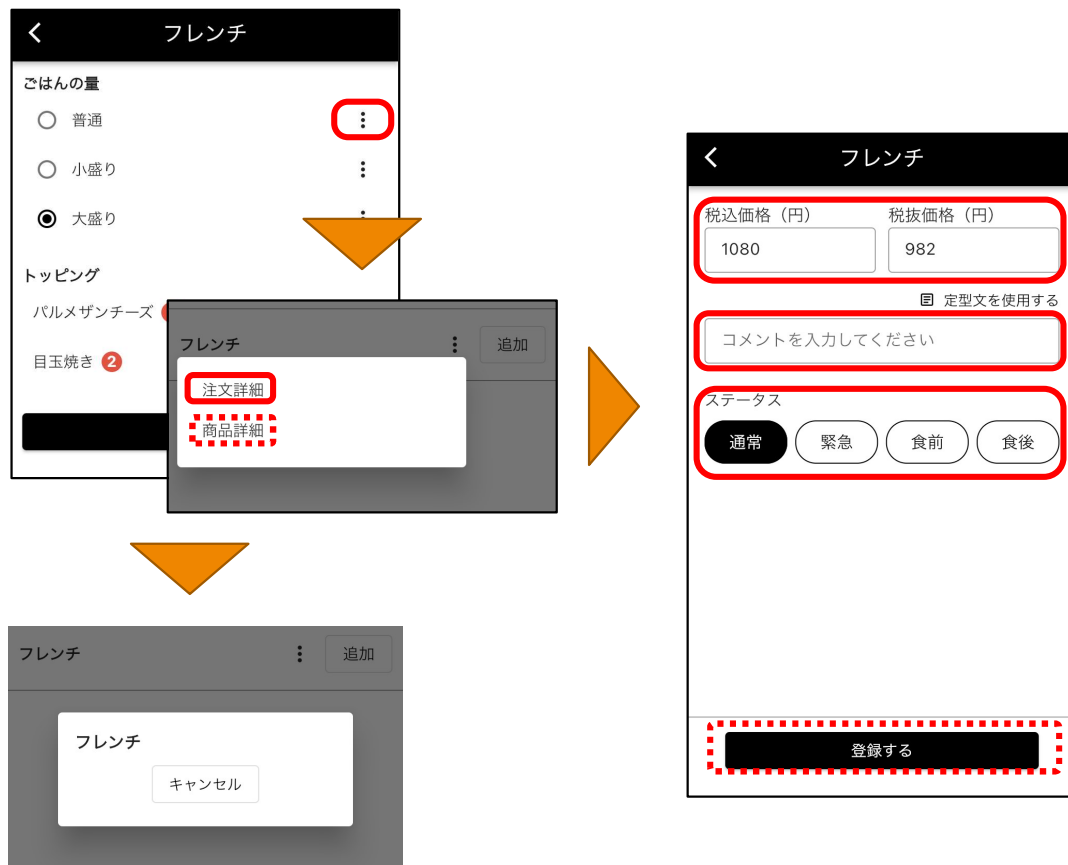

注文詳細では

- その注文単体の価格変更
- 「〇〇抜き」などのコメント登録 (定型文設定可能)
- 配膳ステータスの設定
ができます。

商品詳細ではメニュー毎に設定した文章を表示することができます。

- 使われている食材情報
- アレルギー食材情報など

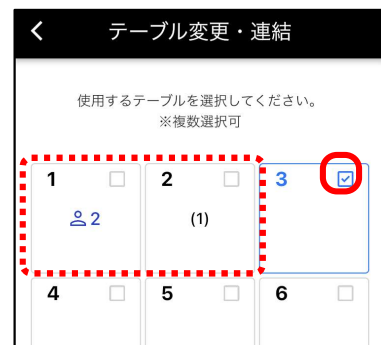
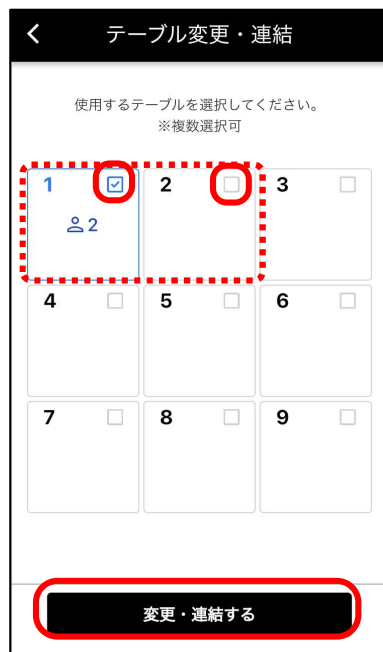

テーブル一覧画面でテーブル変更を行いたい席をタップし「テーブル変更」ボタンをタップします。

テーブルを結合する場合は、結合したいテーブル枠右上にもチェックを入れます。

移動の場合は、移動先にチェックを入れ、元の席のチェックを外します。



仮締伝票をタップすると、そのテーブルに紐づいた注文のその時点における仮締伝票が印字できます。



テーブル管理を行わず、その場で注文を取り会計する場合(レジモード)、画面左上のハンバーガーメニューからメニューを表示させます。

レジモードの場合は、注文を登録すると会計処理に進みます。

アプリの基本操作_レジ注文 (タイルオーダー)

Confidential - Okage k.k.

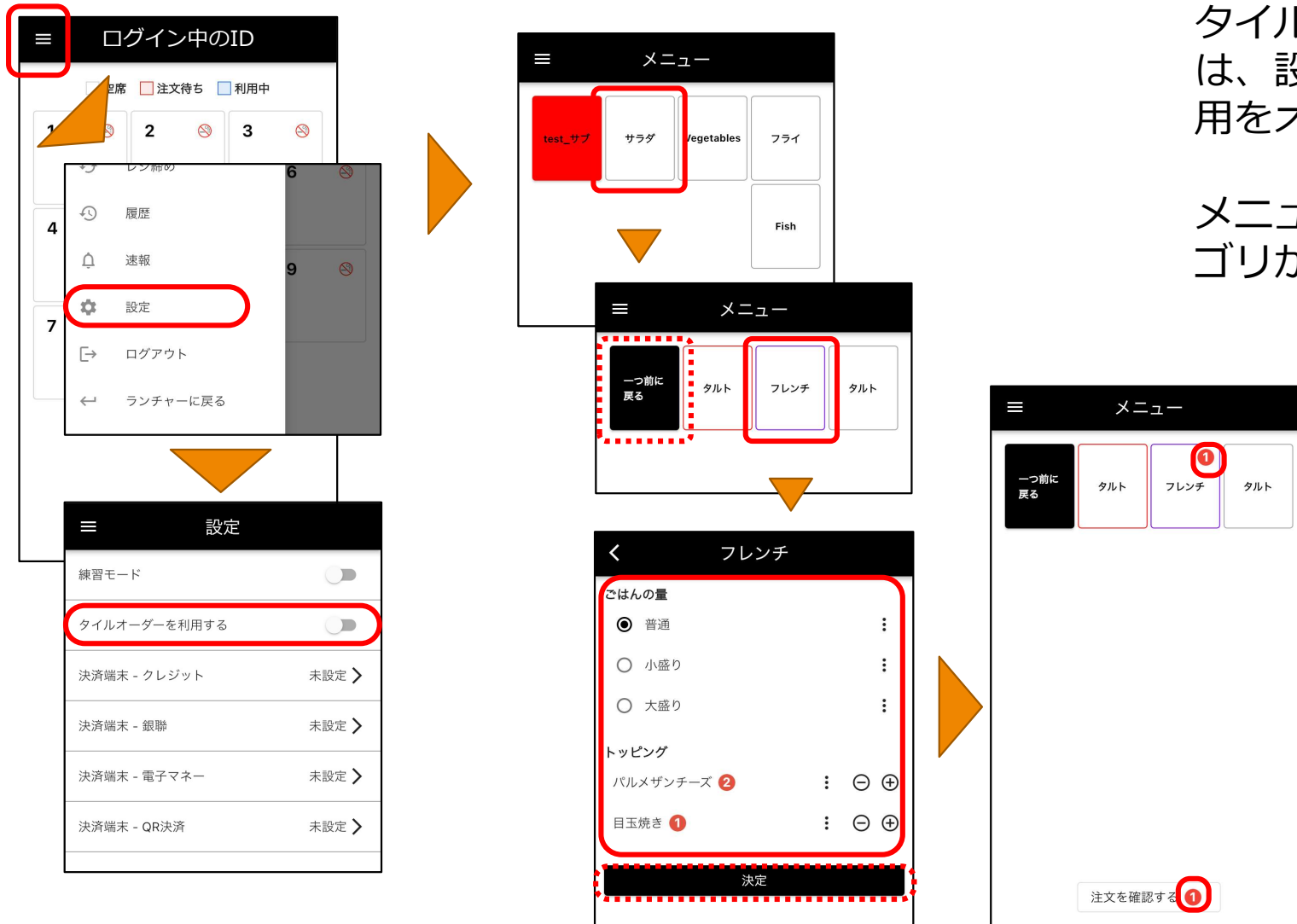

タイルメニューで注文を登録するには、設定画面にてタイルオーダー利用をオンにします。

メニューがタイル表示になり、カテゴリが階層化されて表示されます。

会計時に値引きの設定が可能です。

値引き方式：金額／率で指定できます。

端数の揃え単位：1円10円の桁の丸め方を指定できます。





現金等、端末の決済アプリを使用しない場合は、金種の入力欄に金額を入力後に「レシートを印刷する」を押下して会計を行います。

お支払い完了メッセージの「OK」を押下するとテーブル一覧画面へ遷移します。



端末の決済アプリを使用する場合の会計は、「キャッシュレス決済」を押下して会計を行います。

押下後はランチャーアプリが呼び出されて会計を行います。

お支払い完了メッセージの「OK」を押下するとテーブル一覧画面へ遷移します。

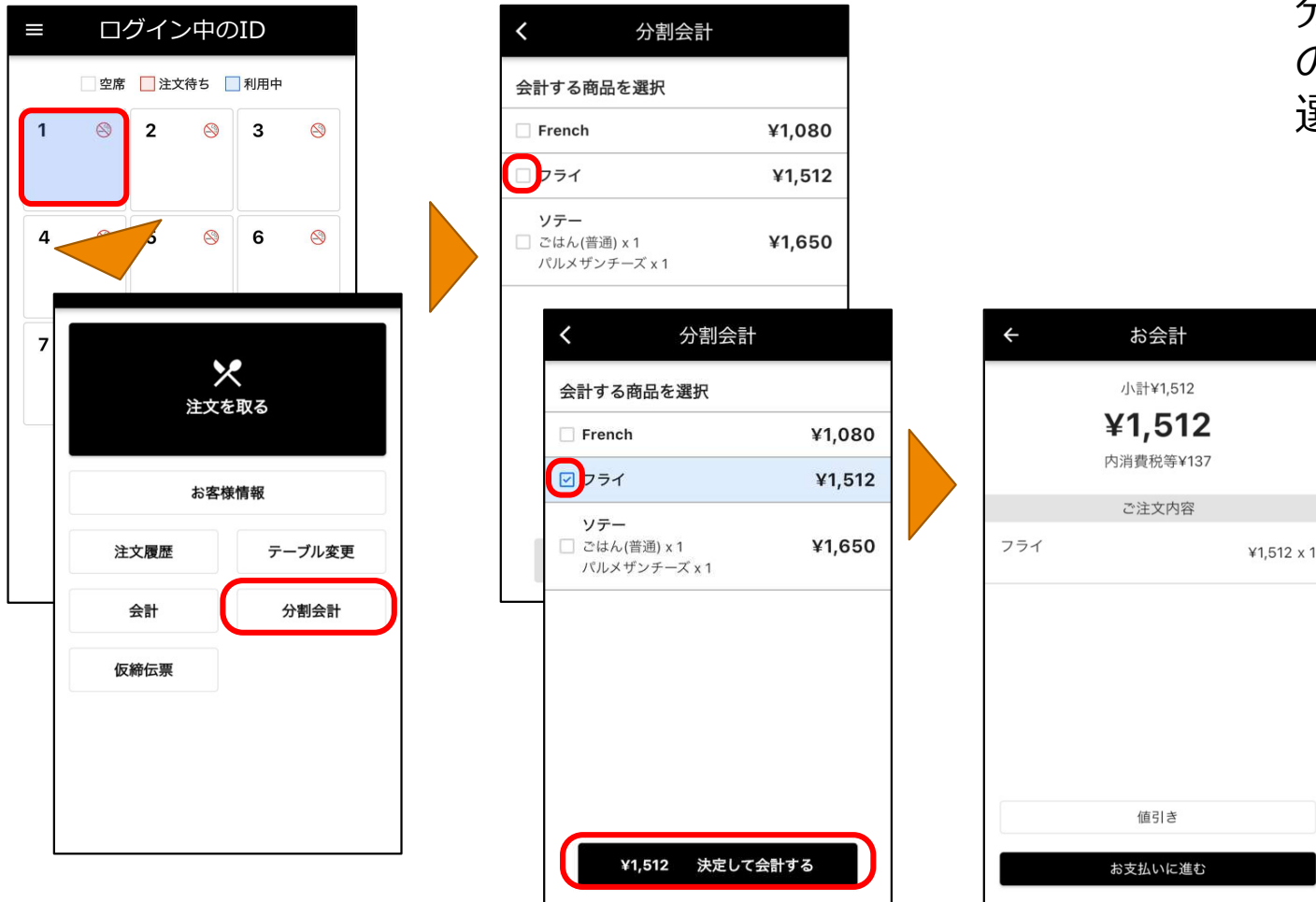

分割会計を行う際は、対象テーブルの注文から支払いをするメニューを選択します。

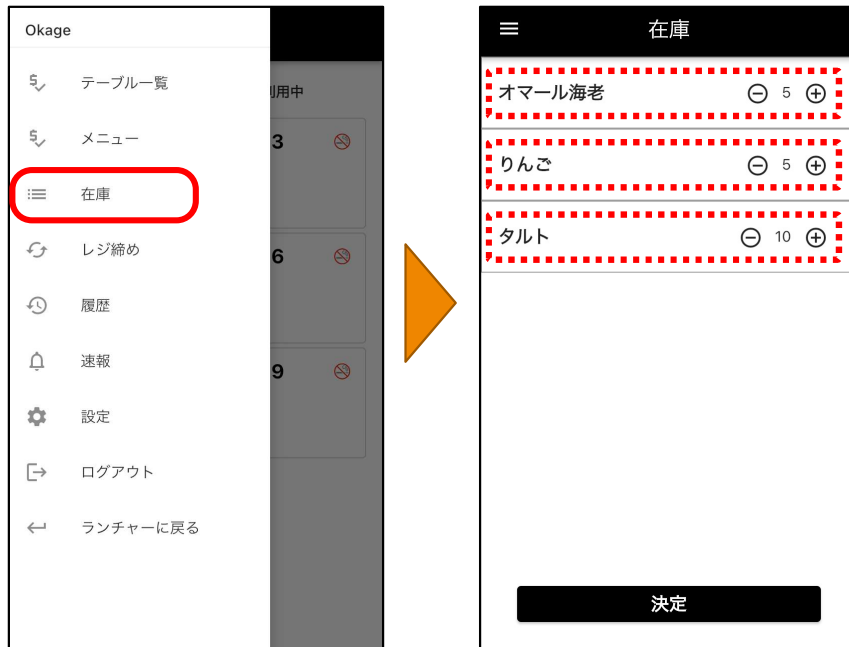

在庫管理対象としてweb管理画面にて設定されているメニューに対して、ここから直接在庫数設定ができます。

在庫管理対象設定は、web管理画面にログインし、「設定」→「在庫設定」から行います。

在庫入力

在庫一覧

サーチ: 表示 10 エントリー

メニュー名	在庫数(個)	価格 (円)	原価(円)	在庫管理	アクション
Fish	4	3,888	400	有効	
French	9	9,720	900	有効	
Meat	<input type="text" value="5"/>			<input type="radio"/> 無効 <input checked="" type="radio"/> 有効	
Tarte	<input type="text"/>			<input checked="" type="radio"/> 無効 <input type="radio"/> 有効	
Vegetables	<input type="text"/>			<input checked="" type="radio"/> 無効 <input type="radio"/> 有効	

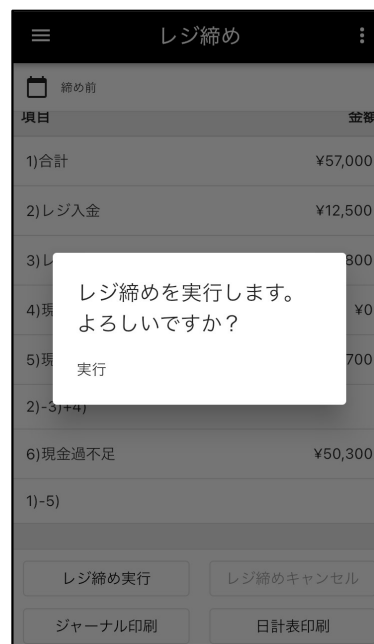

システムメニューから「レジ締め」を選択します。

画面下部の「レジ締め実行」をタップすると締めが実行されます。

合わせて、

- ・レジ締めのキャンセル
 - ・ジャーナルの印刷
 - ・日計表の印刷
- が出来ます。



レジ締めをキャンセルする場合は「カレンダーアイコン」を押下してキャンセルしたい日付を選択します。

日付が選択できたら「レジ締めキャンセル」を押下してレジ締めキャンセルを行います。

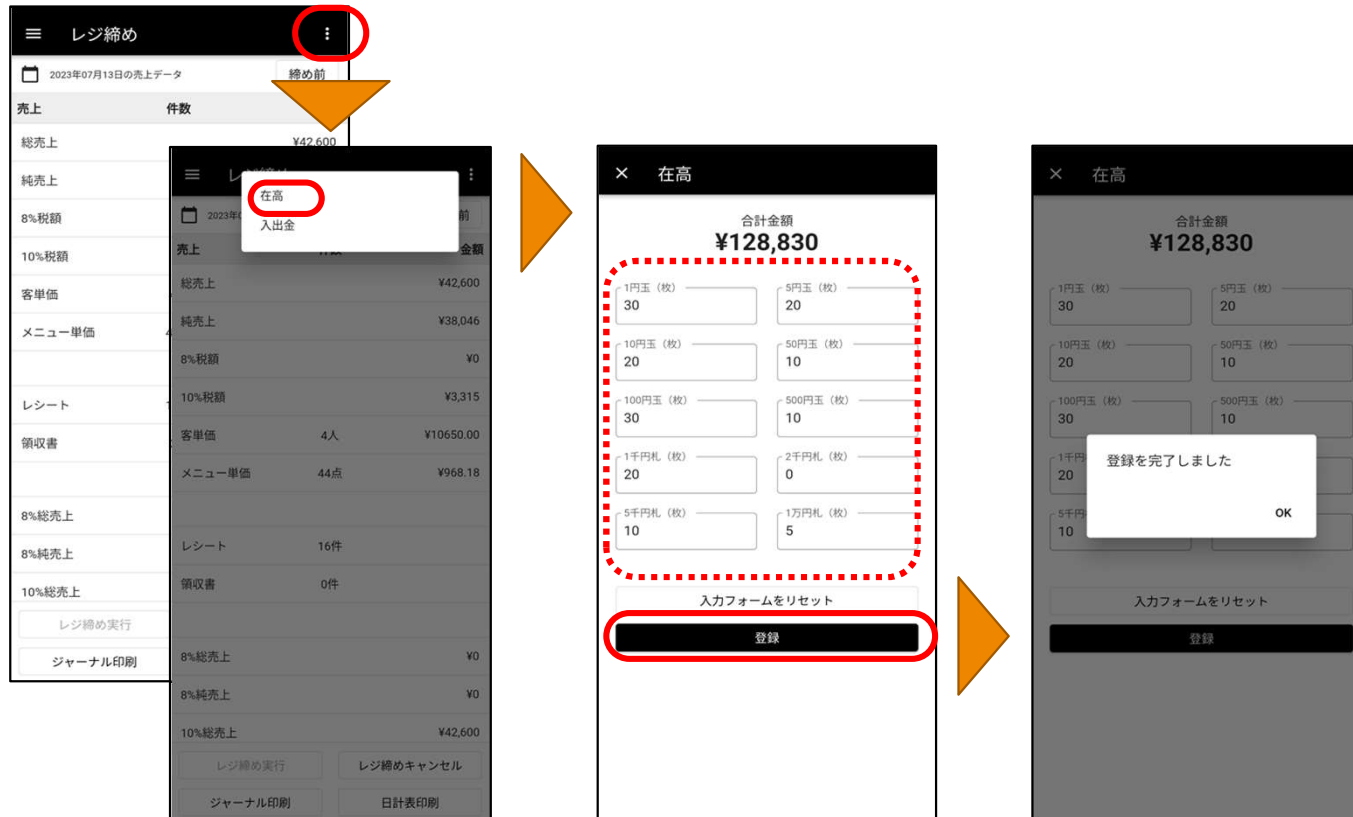

レジ締め画面右上の「:」から在高登録が出来ます。
紙幣、硬貨の数を入れて登録します。

在高登録するとレジ締め時に現金過不足を確認することができます。

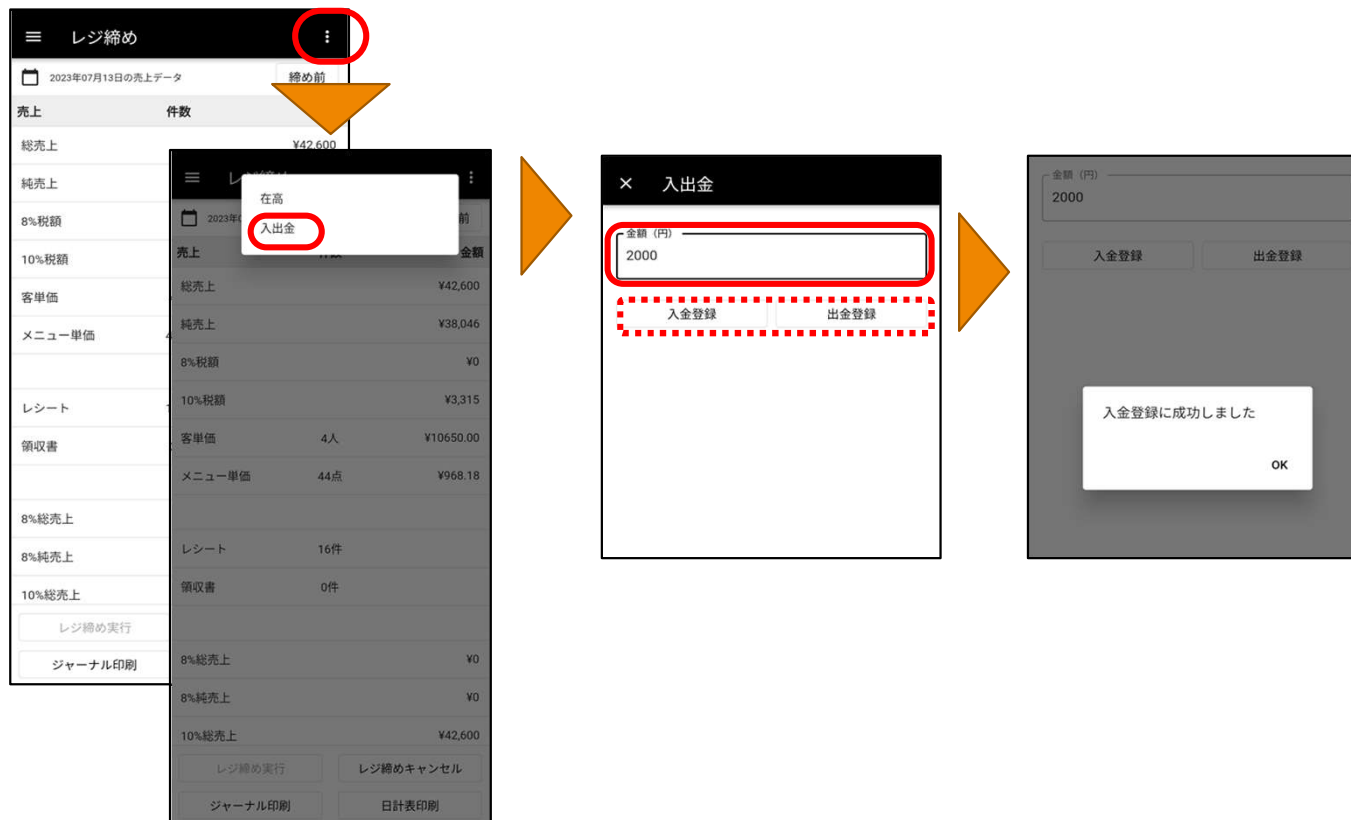

レジ締め画面右上の「:」から入出金の登録ができます。
レジに入れた金額、出した金額を入力して「入金登録」もしくは「出金登録」をタップします。

登録するとレジ締め時に現金過不足を確認することができます。

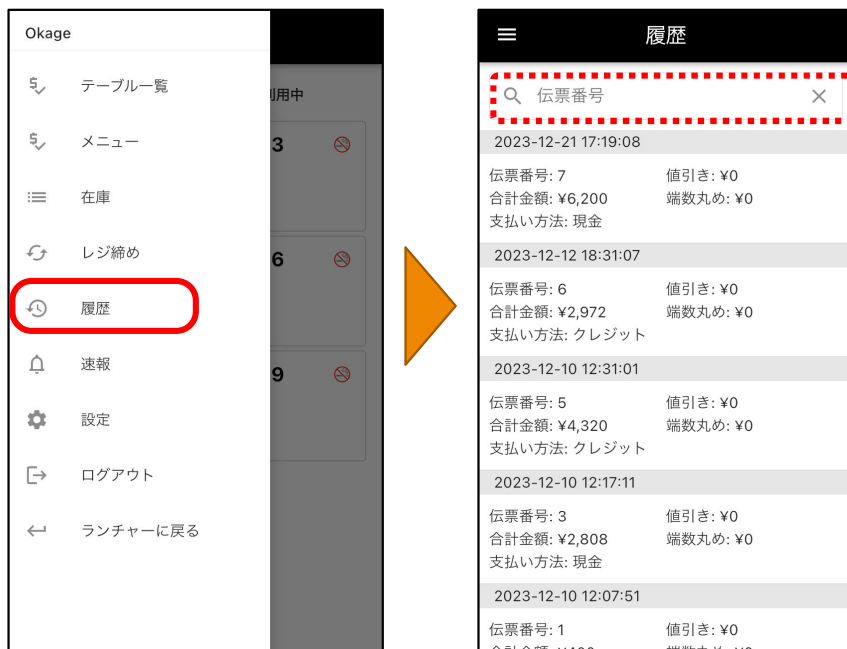

システムメニューの「履歴」から
注文履歴を確認することができます。

検索窓に伝票番号を入力すると検索
が可能です。



履歴に表示された伝票をタップすると伝票詳細が表示されます。

伝票を削除する場合は、伝票詳細画面にて「伝票を削除する」を押下、伝票削除理由を入力(必須項目)して伝票を削除します。

決済連動ありのパターンの伝票は「伝票を削除する」を押下した際に決済アプリが表示されます。

レシートの再印字、領収書再印字も可能です。



速報	
速報	時間帯別
未会計売上	
合計	0円
未会計粗利	
合計	0円
会計済売上	
合計	9,228円
会計済粗利	
合計	8,528円

速報	
速報	時間帯別
ランチ	
総売上	5,174円
純売上	4,713円
税額	461円
伝票数	2件
伝票単価	2,587円
客数	4人

売上速報を表示します。

「速報」タブでは

- 未会計売上
- 未会計粗利
- 会計済売上
- 会計済粗利

が表示されます。

「時間帯別」タブでは時間帯毎の売上が表示されます。
*別途web管理画面で設定が必要です。

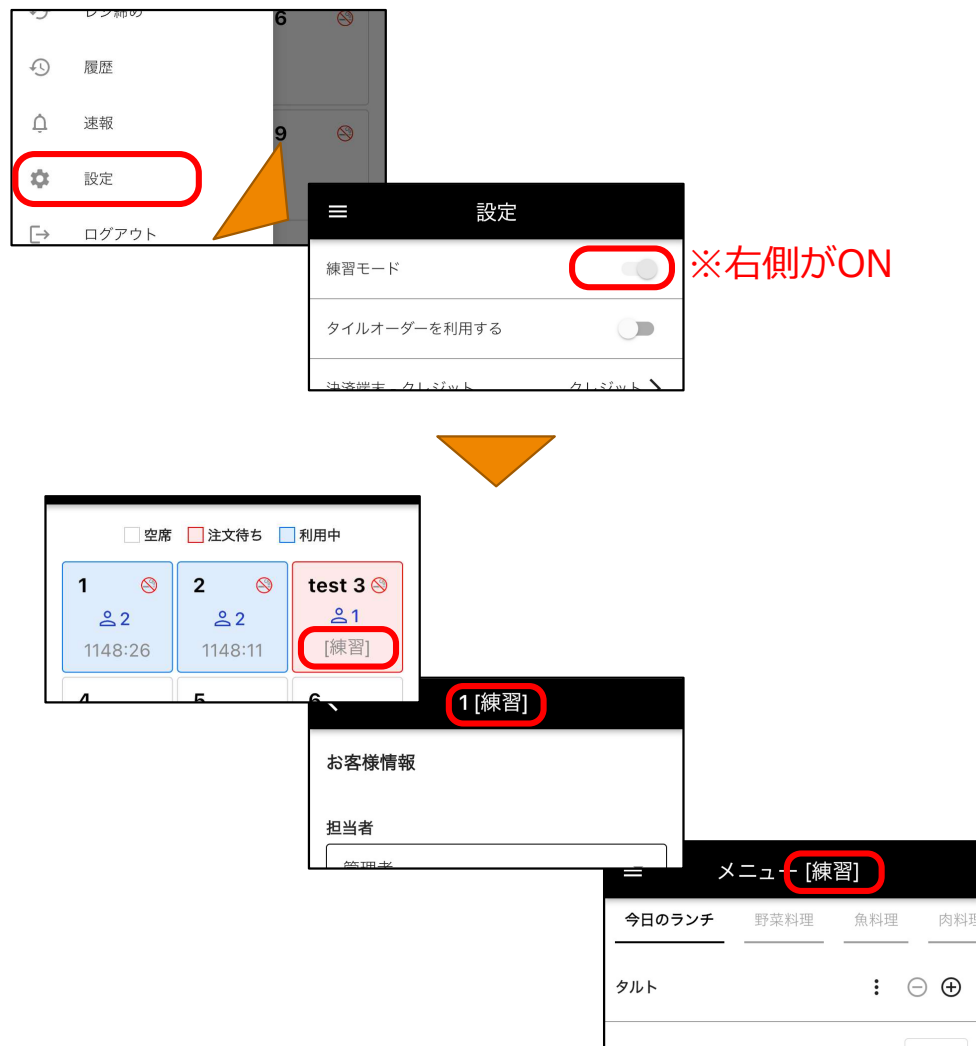

本番と練習モードとの切替ができます。
 トグルスイッチが**左側（オフ）**の場合は「本番」、
右側の場合（オン）の場合は練習モードとなります。
 練習モードで入店処理・注文登録したテーブルには
[練習]の表示がされます。

なお、練習モードで注文・会計した伝票は売上には
 計上されませんが

- 「練習」モードで入店処理したテーブルに対して
「本番」モードで会計処理をした場合
- 「本番」モードで入店処理したテーブルに対して
「練習」モードで注文・会計処理をした場合
 には「本番」として売上計上されますのでご注意ください。

管理画面のオーダー管理では練習モードでの会計伝
 票も見る事ができます。



決済連動をする際の金種の設定を行います。

システムメニューの「設定」を押下して設定画面を表示します。

設定したい決済連動のボタンを押下します。

設定したい金種を選び押下して設定します。



業務を終える場合にシステムからログアウトします。

また、

- ・ 端末利用者が代わる(別アカウントを設定の場合)
- ・ web管理画面で設定変更を行った場合には、一度ログアウトして再度ログインし直してください。

web管理画面の設定情報はクラウドに保存されるため、特に**web管理画面で設定変更を行った際は、必ず再ログインを行ってください。**それによりクラウド側の情報を取得し、最新の状態になります。

店舗情報設定

店舗名	本店
店舗住所1	住所1
店舗住所2	住所2
店舗TEL	03-1111-1111
インボイス 登録番号	T0123456789012 「T」から始まる計14桁
基本税率	<input checked="" type="radio"/> 税率10% <input type="radio"/> 税率8%(軽減税率)

web管理画面の店舗情報設定で設定したインボイス登録番号がレシートに印字されます。

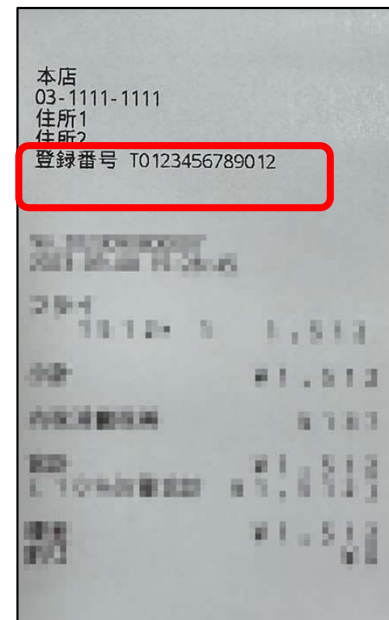

その他_キッチンディスプレイ利用時の注意点

Confidencial - Okage k.k.

14:38		注文別	メニュー別	お客様別	キッチン
調理前		調理中		調理済み	
店内	受付番号 1	店内	テーブル番号 1		
No.74	03:03	No.75	00:47		
新規	14:35 test	追加	14:37 test		
食前	コーヒー 定型文テスト1 - 砂糖 x 1	食後	コーヒー 定型文テスト1 - 砂糖 x 1		
食後	コーヒー 温 ああああ		コーヒー 冷		

キッチンディスプレイをご利用の際、メニューにプリンタ設定がされていないと表示されません。

web管理画面より、プリンタ設定及びメニューへの割付設定を行ってください。

プリンタ入力	
プリンタ名	キッチン
メーカーコード	キッチンディスプレイ
IPアドレス	
ポート番号	
2インチ出力	
180度反転	
顧客伝票出力	

・プリンタの設定
レジ管理画面にて「設定」→「プリンタ設定」を選択します。

メーカーコードを「キッチンディスプレイ」にし、キッチンディスプレイ用のプリンタを登録します。

プリンタリスト

サーチ: 表示 10 エントリー

プリンタ名	メーカーコード	IPアドレス	アクション
キッチン	キッチンディスプレイ		プリンタメニューマッピング

メニュー一覧

メニューの種類
 カテゴリー 単品・展示メニュー サブメニュー

サーチ: メニュー名 表示 10 エントリー

メニュー名	<input type="checkbox"/> プリンター1	<input type="checkbox"/> プリンター2	<input type="checkbox"/> プリンター3
Fish	<input checked="" type="checkbox"/> キッチン	<input type="checkbox"/>	<input type="checkbox"/>
French	<input checked="" type="checkbox"/> キッチン	<input type="checkbox"/>	<input type="checkbox"/>
Meat	<input checked="" type="checkbox"/> キッチン	<input type="checkbox"/>	<input type="checkbox"/>
Tarte	<input checked="" type="checkbox"/> キッチン	<input type="checkbox"/>	<input type="checkbox"/>
Vegetables	<input checked="" type="checkbox"/> キッチン	<input type="checkbox"/>	<input type="checkbox"/>
ごはんふつ	<input checked="" type="checkbox"/> キッチン	<input type="checkbox"/>	<input type="checkbox"/>

・メニューへのプリンタ割付設定
 web管理画面にて「設定」→「メニュープリンタマッピング設定」を選択します。

プリンタ設定で設定したキッチンディスプレイ用のプリンタを、メニューの出力先として割り当てます。

※サブメニューがある主メニューにプリンタの割当を忘れた場合、主メニューもサブメニューも表示されません。

※サブメニュー設定で「トッピング」に設定されているメニューは、注文詳細でステータスやコメントを設定してもキッチンディスプレイには主メニューに設定したステータス/コメントが表示されます。

